

GUÍA EXTRAORDINARIO

CAPACITACIÓN: DESARROLLO COMUNITARIO

CUARTO SEMESTRE

ASIGNATURA: ELEMENTOS PARA ELABORAR UN DIAGNÓSTICO COMUNITARIO

PROFESORES: MTRO. GABRIEL REVIMAR ROJAS / LAG. FABIOLA G. ROJAS MARQUINA

ALUMNO: _____

INSTRUCCIONES: lee detenidamente y contesta correctamente en hojas blancas

I. LEE Y CONTESTA LAS SIGUIENTES PREGUNTAS

1. ¿Qué es un diagnóstico?
2. ¿Qué se realiza en las sesiones de preparación?
3. Describe 3 tipos de diagnostico
4. ¿Para qué sirve la realización del árbol de los problemas?
5. ¿en el diagnostico participativo, con qué da inicio?
6. ¿Qué sucede en la parte final de la asamblea?
7. ¿para qué nos sirve la calendarización de las actividades?
8. ¿Qué es una variable dependiente?
9. ¿Qué es una variable independiente?
10. Menciona y describe los instrumentos de recolección e información utilizados en el diagnostico comunitario
11. Menciona y describe brevemente las etapas del diagnóstico participativo
12. Define problema, necesidad y demanda
13. Completa el siguiente diagrama de los actores y miembros relevantes de la comunidad

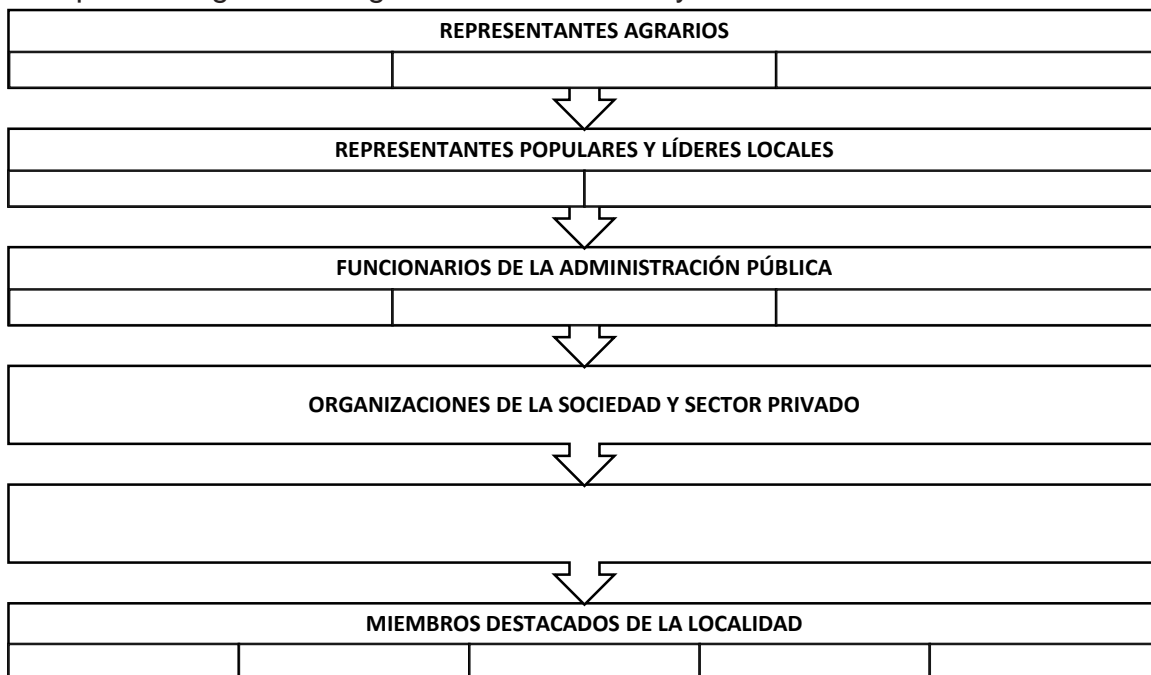

14. Lee detenidamente y encierra la variable independiente y subraya la variable dependiente

1. En una investigación realizada por médicos, se analiza la relación que hay entre el consumo de grasas y la presión arterial
2. En una investigación realizada por dermatólogos, se busca determinar la influencia que tiene la exposición al sol por tiempo prolongado en la aparición de manchas en la piel
3. En una investigación realizada por médicos, se busca determinar cómo la cantidad de litros de agua que se consume influye en el funcionamiento de los riñones
4. En un estudio realizado por médicos, se analiza cómo los niveles de estrés influyen en los problemas cardíacos
5. En un estudio realizado por administradores de empresas, se analiza cómo la implementación de nuevas maquinarias incrementa la cantidad de producción
6. En un estudio realizado por investigadores de ciencias ambientales, se analiza cómo la deforestación influye en la temperatura media del planeta
7. En un estudio realizado por médicos, se analiza cómo la realización de actividad física mejora la circulación de la sangre
8. En una investigación realizada por gastroenterólogos, se busca determinar cómo el consumo de café puede modificar los niveles de reflujo del ácido estomacal
9. En una investigación realizada por neumólogos, se analiza la relación que hay entre el aumento de humedad en el aire y el aumento de casos de alergia