



Subsecretaría de Educación Media Superior  
Dirección General de Bachillerato  
Escuela Preparatoria Federal por Cooperación  
"QUETZALCOATL"  
CLAVE: EMS-2/123 CCT. 17SBC2123R Tepoztlán Morelos



**Asignatura:** Educación Física IV  
**Profesor:** LEF. Angel Quiroz Marquina  
**Alumno:**

**GUÍA DE EXAMEN EXTRAORDINARIO**  
**Fecha:**

**INSTRUCCIONES:** Contesta lo que se te pide.

- 1.- ¿Quién invento el basquetbol?
  - 2.- ¿Cuáles son los fundamentos básicos (técnicos del basquetbol)?
    - 
    - 
    -
  - 3.- Define defensa (zona y personal).
  - 4.- Define ataque (ofensiva).
  - 5.- Posiciones y función de los jugadores.
    - 
    - 
    - 
    - 
    -
- Reglamento:
- 6- Medida de la cancha.
  - 7.- ¿Cuál es la duración del partido?.
  - 8.- ¿Cuál es la diferencia entre violación y falta?.

9.- Indica en el dibujo el puntaje de la canasta, según las líneas adicionales.

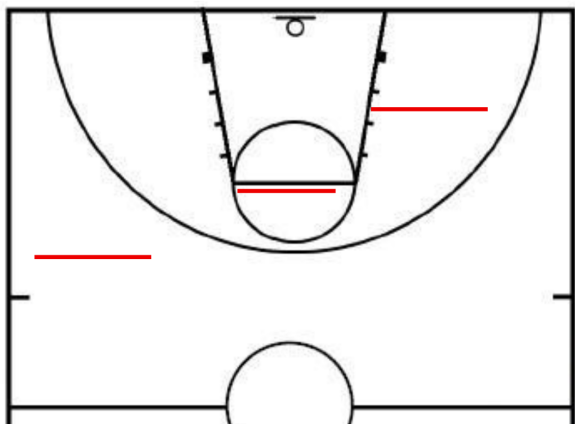

10.- Escribe la señal que indica el arbitro.



\_\_\_\_\_



\_\_\_\_\_



\_\_\_\_\_



\_\_\_\_\_



\_\_\_\_\_